



**REGISTRO FOTOGRÁFICO
PROGRAMA DE MANTENIMIENTO DE EDIFICIOS ESCOLARES PÚBLICOS**

PRA-FOR-123
Versión 1

SITUACIÓN DEFICIENCIAS DETERMINADAS PREVIÓ DURANTE POSTERIOR

DEPARTAMENTO:	Totonicapán	MUNICIPIO:	San Cristóbal Totonicapán
NOMBRE DEL ESTABLECIMIENTO:	EORM	DIRECCIÓN DEL ESTABLECIMIENTO:	Caserío Pasac, Aldea Patachaj
CÓDIGO DEL ESTABLECIMIENTO:	08-02-0014-43	FECHA:	12/09/2024



Foto 1: Vista de parte frontal de la cocina, sin repello



Foto 2: Vista de la parte interior de la cocina, para pintar.



Foto 3: Segunda parte de la cocina sin repello



Foto 4: segunda parte de la cocina para colocacion de piso



Foto 5: Sustitucion de puerta de cocina.



Foto 6: Cocina: techo bajo, aumento de 2 block

Observación: Si es necesario se pueden agregar hojas adicionales y actualizar el número de hojas.

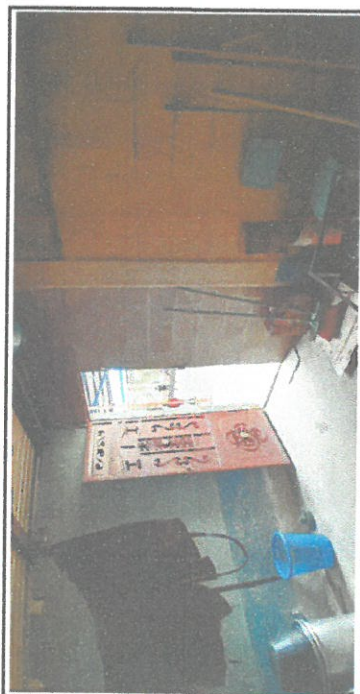
Firma y sello del Presidente de la Comisión de Mantenimiento de Edificios Escolares Públicos
[Firma]



Firma y Sello Director Centro Educativo Patachaj
[Firma]





**REGISTRO FOTOGRÁFICO
PROGRAMA DE MANTENIMIENTO DE EDIFICIOS ESCOLARES PÚBLICOS**

PRA-FOR-123
Versión 1

SITUACIÓN DEFICIENCIAS DETERMINADAS

PREVIO

DURANTE

POSTERIOR

DEPARTAMENTO:	Totonicapán	MUNICIPIO:	San Cristóbal Totonicapán
NOMBRE DEL ESTABLECIMIENTO:	EORM	DIRECCIÓN DEL ESTABLECIMIENTO:	Caserío Pasac, Aldea Patachaj
CÓDIGO DEL ESTABLECIMIENTO:	08-02-0014-43	FECHA:	12/09/2024



Foto1: Cambio de vigas de madera por vigasde metal en area de cocina.



Foto 2: Cambio de cableado eléctrico e instalacion de tomacorrientes.



Foto 3: Cambio de techo de cocina por elevacion de pared.

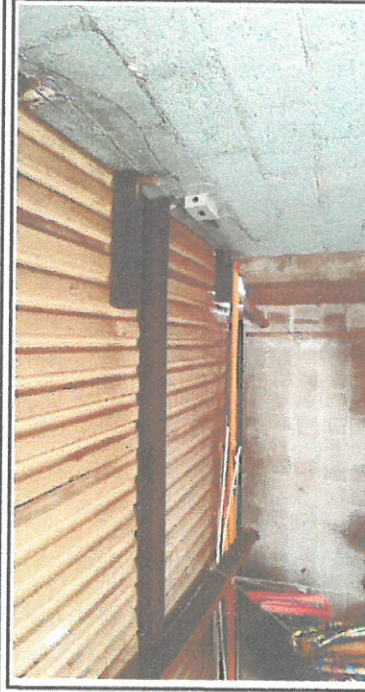

Foto 4:

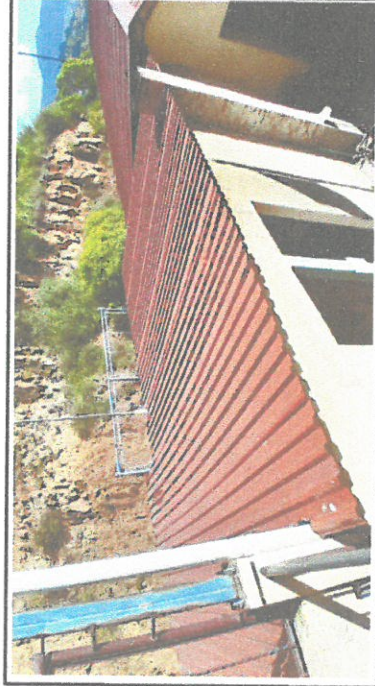

Foto 5:



Foto 6:

Observación: Si es necesario se pueden agregar hojas adicionales. No se permite el uso de hojas.

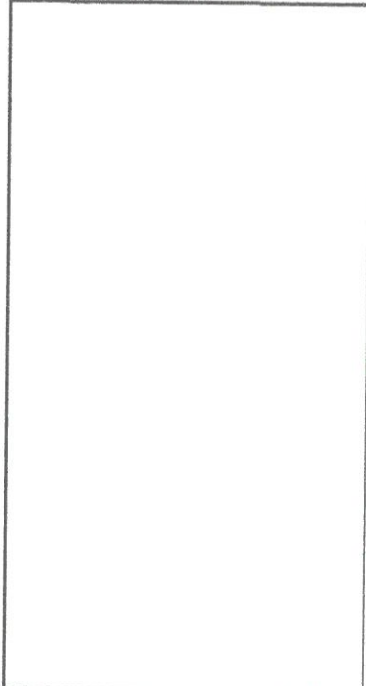
[Signature]
Firma y sello del Presidente del Consejo Educativo

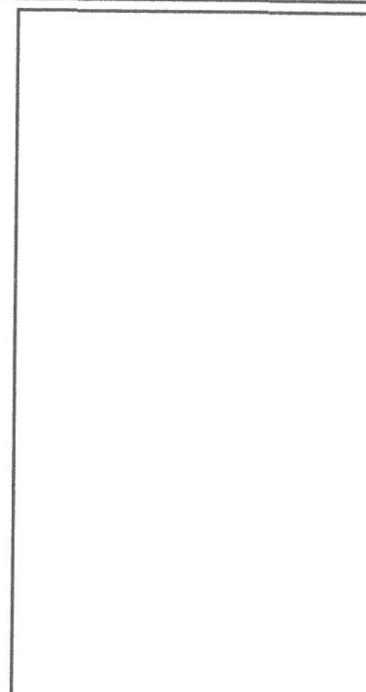
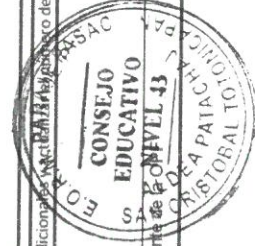

[Signature]
Firma y Sello Director Centro Educativo

